

Meiwa

2026  
令和8年3月  
現在

# 明和町

## ふるさと納税

返礼品カタログ



# おしゃれな農家民泊

田園風景が目の前に広がる癒しのシチュエーションで、自然の恵みを存分に体験いただける hanare 6tsuki(ハナレロクツキ)の農泊です。一棟貸切のハナレはご家族や仲間とプライベートな空間に。ご希望であれば、薪割り体験していただけます。専用キッチンで夜は採れたての野菜と地元の食材で自炊もしていただけます。木製スピーカーで音楽を聴きながら、冬は薪ストーブを楽しむこともできます。

## 一棟貸切農家民泊 【hanare 6tsuki(ハナレロクツキ)】 一泊宿泊(素泊まり) 採れたて野菜セット付

要予約(お問合せ可能なメールアドレスをお知らせください。hanare@6tsuki.jp より確認メールを送らせて頂きます。)予約の仕方、当日キャンセル、予約の変更等は hanare 6tsuki の規定に従っていただきますようよろしくお願い致します。  
有効期限: 入金確認より1年間  
乳幼児のお子様をお連れの方は布団が必要な場合、料金が発生します。

番号 1-1	2名様…	寄附金額	80,000円
番号 1-2	3名様…	寄附金額	110,000円
番号 1-3	4名様…	寄附金額	130,000円



六月農園

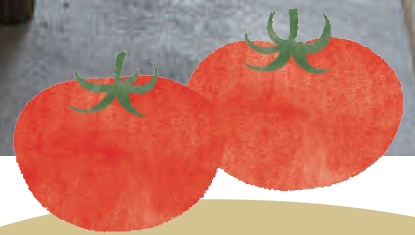

番号 1-4 寄附金額 7,000円

【無農薬】  
宮殿の厨房野菜おかせセット  
旬の野菜をおませで6~10品。  
栽培期間中農薬・化学肥料を使わず、  
地域の有機肥料を使い育てました。

六月農園



番号 1-5 寄附金額 16,000円

旬の野菜 詰め合わせ 6~7品以上  
連続3か月【定期便】

直売所厳選のおすすめ野菜を定期便でお届け!

JA 多気郡



番号 1-6 寄附金額 5,000円

明和町産 完熟 トマト ほれまる  
1kg  
品種「ほれまる」  
土づくりにこだわり丁寧に育てた  
ろーちゃんトマトです。

TARO FARM

返礼品は予告なく変更する場合がございます。  
※ご入金確認後から3週間~1か月程度で事業者から直接発送いたします。

時期、品物によってはそれ以上かかる場合もございます。  
※品物の性質上、内容量が多少異なる場合がございます。

こちらに記載の返礼品はごく一部です。  
最新の返礼品はこちらよりご覧ください。



最新返礼品はこちら

大淀西海岸ムーンビーチキャンプ場は 60,000 平方メートルの松林で、大人も子供も楽しめるキャンプ場です。場内には売店、プール、ミニゴルフ場などがあり、目の前の海では海水浴、潮干狩り、釣りが安心して楽しめます。当キャンプ場は伊勢志摩国立公園の玄関口にあたり、伊勢神宮（外宮・内宮）、二見興玉神社、斎王の都 斎宮の史跡や鳥羽水族館、スペイン村などのレジャースポットなどの足場にも最適です。

番号 2-1 寄附金額 1,000,000 円

【平日限定】  
大淀西海岸ムーンビーチキャンプ場 1日貸切

番号 2-2 寄附金額 14,000 円

大淀西海岸ムーンビーチキャンプ場 利用券  
(割引クーポン 4,000 円分)

土屋建設



Let's  
Camp!

三重県明和町

## レンタサイクル (E-BIKE) 1日利用券



年中可能

番号 2-3 寄附金額 10,000 円

三重県明和町レンタサイクル  
(E-BIKE) 1日利用券

明和町を電動自転車で自由に散歩していただけるプランです！電動アシスト付きなので、急な坂道でも楽々走行することができます。営業時間内であれば好きな時間で借りていただくことができます。(営業時間 10:00 ~ 15:00 ※返却 16:00 まで) 最大 6 時間レンタル可能。

明和観光商社



番号 2-4 寄附金額 54,000 円 ~

明和町・祓川 ジングル クルーズ  
【カヤック 体験 2 時間】 2 名様 ~

日本の重要湿地 500 選に選ばれている祓川 (はらいがわ) は、かつて伊勢神宮に仕えた皇女・斎王が禊をおこなった川です。自然環境が残されている祓川でジャングルのような雰囲気を感じながらカヤックを楽しみませんか？

< 時間 > 【1 便】 10:00 ~ 12:00 【2 便】 13:00 ~ 15:00 【3 便】 14:00 ~ 16:00 【4 便】 15:00 ~ 17:00

NELCrew



番号 2-5 寄附金額 34,000 円 ~

伊勢・斎宮「大淀ふぁっとバイクビーチクルーズ」体験 2 名様 ~

伊勢湾の潮風と水しぶきを浴びながらビーチクルーズ！全国的にも珍しい、オートバイクのような見た目の電動ファットバイクに乗って、パワースポット「大淀」でフレッシュサイクリングしませんか。親子でも、カップルでも、一緒に楽しめます。

< コース内容 >

大淀ふれあいキャンプ場 (集合・自転車の乗り方説明) → 大淀漁港を眺めながら少し走行練習 → 砂浜走行 → 大淀ふれあいキャンプ場 (解散) ※走行時間約 40 分

明和観光商社





# 米酒

伊勢の肥沃な大地で育ったお米は甘みがあり冷めてもおいしいのが特徴。



伊勢志摩 コシヒカリ 5kg~

令和7年 三重県産

内容量：5kg/10kg/15kg / 20kg

発送時期が選べます。  
前半（1～15日発送）  
後半（16～末日発送）  
※詳細はふるさと納税センターへご連絡下さい。

小林農産



松幸農産 特選米 10kg

5kg×2袋

甘みがあり冷めても美味しいのが特徴。ご注文を受けてから精米し、発送いたします。

松幸農産



食物繊維たっぷり 6穀入った緑穀米 (Q3)

炊き上がりがきれいで美味しい。食物繊維がたっぷり6穀入っています。

松幸農産

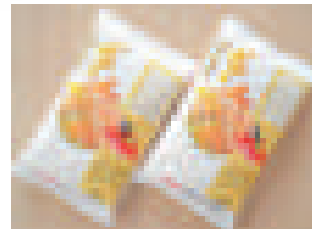

三重県産 コシヒカリ 「ぎんひめ」 精米 10kg (5kg×2袋)

粘りの良さ、豊かな味わいをも兼ね備えたまさに銀色に輝く銘米です。

JA 多気郡



三重県産 山本農産のお米の定期便 15kg (5kg×3回)

三重県明和町下御糸産のお米です。精米したてのお米を定期便にてお送りします。

山本農産



伊勢 齋宮 古代米 300g (100g×3袋)

この古代米は、神宮司庁より、籾をいただきこの地、齋宮で大切に育てられたお米です。

食物繊維もあり、便秘解消にも効果的です。

明和観光商社

## シンガポール酒チャレンジ 2024 プラチナ賞

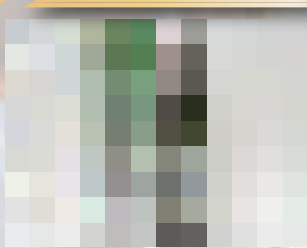

番号 3-7 寄附金額 10,000円

神都の祈り 720ml 1本 御裳濯川

フレッシュな甘味際立つ芳醇な銘酒

純米大吟醸  
原材料：米・米麹（原材料はすべて国産）  
精米歩合：50%（神の穂100%）  
アルコール分：15～16%

神都の祈り

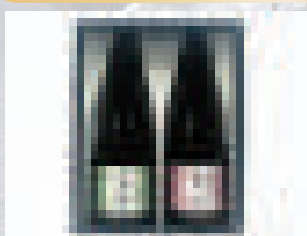

番号 3-9 寄附金額 10,000円

神都の祈り 300ml 2種セット

「神都の祈り 齋王」と「神都の祈り御裳濯川」のミニサイズ2本セットです。

神都の祈り

## ミラノ酒チャレンジ2024Wゴールド賞

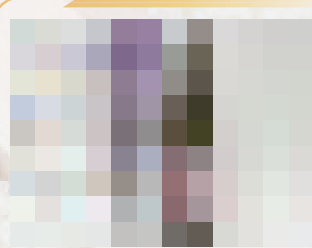

番号 3-8 寄附金額 10,000円

神都の祈り 720ml 1本 齋王

辛口ですっきりしながら、米の旨味感じる味わい。

純米大吟醸  
原材料：米・米麹（原材料はすべて国産）  
精米歩合：50%（神の穂100%）  
アルコール分：15～16%

神都の祈り

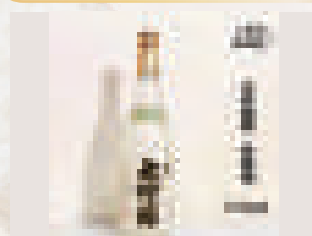

番号 3-10 寄附金額 10,000円

伊勢旭原酒 18度 大吟醸 720ml 1本入り

山田錦を50%まで精白し、三重県で開発した酵母を使用。長期低温発酵させたフルーティーで華やかな味わい深いお酒です。

旭酒造



# 松阪牛

## すき焼き

番号 4-1 寄附金額 25,000円

松阪牛すき焼き (モモ・バラ・カタ) 800g (SS91) 【冷凍便】

赤身のさっぱりとした味わい脂身の濃厚な旨み、それぞれの部位の旨みの違いをバランスよくご堪能頂けます。

瀬古食品



番号 4-2 寄附金額 30,000円

松阪牛紅白すき焼き (ロース・肩ロース・モモ) 1kg(K24) 【冷凍便】

紅色のモモ肉の旨味、白色のロースの旨味を十分に楽しんでいただけます。ギフト箱でお届けします。

瀬古食品

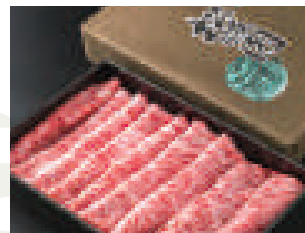

番号 4-3 寄附金額 30,000円

多気郡産松阪牛すき焼き用赤身 700g(K2) 【冷凍便】

JA 多気郡より多気郡内で育て上げた松阪牛をご用意しました。赤身が多く脂が苦手な方にもおすすめの部位です。

JA 多気郡



番号 4-4 寄附金額 37,000円

【和牛セレブ】松阪牛すき焼き・しゃぶしゃぶセット (モモ) 500g 【冷凍便】

柔らかいお肉から溢れ出る芳醇な味わいはまさに絶品です。お祝いや自分へのご褒にどうぞ。

和牛セレブ



番号 4-5 寄附金額 40,000円

【特産】松阪牛モモ (またはウデ) すき焼き用 500g(F7) 【冷凍便】

松阪牛の中でも僅か数パーセントしか出荷されない「特産松阪牛」ならではの味わい深い赤身肉をご賞味下さい。

なかお畜産

## しゃぶしゃぶ



番号 4-6 寄附金額 30,000円

松阪牛しゃぶしゃぶシルクロース 500g(K16) 【冷凍便】

シルクを連想してしまうほど、柔らかくそれほど脂っぽくない、まさにお肉の芸術品です。

瀬古食品



番号 4-8 寄附金額 50,000円

【柿安】松阪牛 モモ しゃぶしゃぶ 700g 【冷凍便】

比較的脂が少なく赤身部分の多いモモは、肉本来の味わいをお楽しみいただけます。

柿安

番号 4-7 寄附金額 30,000円

松阪牛しゃぶしゃぶ赤身うす切りカット 700g 【冷凍便】

赤身が多くお肉の脂が苦手な人におすすめです。お子様やご年配の方も喜ぶ食べやすい薄さでご用意しました。

JA 多気郡

# ステーキ



番号 5-1 寄附金額 120,000円

松阪牛ヒレステーキ 600g  
(約 150g×4 枚)【冷凍便】

1頭の牛から2キロ程しか取れない最高級希少部位「シャトーブリアン」。牛肉の中で最も柔らかいと言われており、豊かな香りとジューシーな甘みが口の中に一瞬に広がります。

瀬古食品



番号 5-2 寄附金額 100,000円

【柿安】松阪牛 サーロインステーキ 600g【冷凍便】

肉の匠が高い技術で精肉したサーロインステーキは最上級の肉質と脂の旨みをご堪能いただける味の芸術品です。

柿安本店



番号 5-3 寄附金額 30,000円

松阪牛ナイアガラステーキ 150g×3枚 (K27)【冷凍便】ギフト箱入り

まるでナイアガラの滝を連想してしまうような霜ふり！本来は焼肉の特選カルビに使用するところをステーキカットしました。

瀬古食品



番号 5-4 寄附金額 20,000円

松阪牛サーロインステーキ 300g(約 150g×2 枚)(J9)【冷凍便】

サーロインは柔らかかでジューシーな肉質で、赤みに脂肪分がキメ細やかに入り、肉汁もたっぷりでマイルドな味わいが楽しめます。

瀬古食品

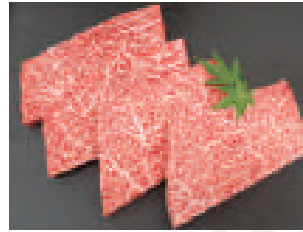

番号 5-5 寄附金額 20,000円

多気郡産松阪牛モモステーキ用 400g(4 枚～5 枚)【冷凍便】

赤身でも比較的柔らかいため、脂を避けて赤身肉を食べたい方にはオススメの部位です。

JA 多気郡

# その他



番号 5-6 寄附金額 12,000円

松阪牛切り落とし 500g MA5【冷凍便】

A5 等級の松阪牛を熟練した職人が丁寧に捌き新鮮な品質を最大限に保った状態で加工しお届けします。

MAEKEN



番号 5-7 寄附金額 10,000円

家庭用松阪牛小間切れ 200g×3P (I90)【冷凍便】

ご家庭でも使いやすいように、200gずつに小分けして、3パック入りでお届けします。

瀬古食品



番号 5-8 寄附金額 10,000円

三重県産「松阪牛ミックスホルモン味噌ダレ付き」(I63)【冷凍便】

牛ホルモン 500g  
(大腸、小腸、ハツ、ミノ、シマチョウ、ハチノス、アカセン)  
味噌ダレ 200g

沢田食品



番号 5-9 寄附金額 11,000円

松阪牛入り合挽バラバラミンチ 500g【冷凍便】

松阪牛を50%使用した合挽ミンチ。冷凍なので使いたい時にサッと使えるとても便利な合挽ミンチです。

JA 多気郡



番号 5-10 寄附金額 30,000円

松阪牛ホルモン焼肉セット (K3)【冷凍便】

松阪牛ホルモン 500g  
松阪牛モモ 200g  
松阪牛バラ 200g

沢田食品



番号 5-11 寄附金額 18,000円

【和牛セレブ】松阪牛 高級切り落とし (2～3人前) 400g【冷凍便】

お肉ギフト専門店和牛セレブより、上質な旨味を堪能できる松阪牛の高級切り落とし肉をご用意しました。

和牛セレブ

# 惣菜 & 加工品



番号 6-1 寄附金額 10,000円

松阪牛コロッケ (I)  
80g×4個入り 4袋

松阪牛の脂の甘味が感じられるコロッケです。【冷凍便】

JA 多気郡



番号 6-2 寄附金額 10,000円

松阪牛焼くだけハンバーグ(4枚入り)  
(約140g×4個)(sa1) 【冷凍便】

他の牛ハンバーグと比較しても牛脂が多い分、甘く…松阪牛ならではの旨み成分たっぷりの肉汁が食欲をそそります。

沢田食品



番号 6-3 寄附金額 37,000円

松阪牛厳選ハンバーグ 4個入り  
(マッシュポテト付き) 【冷凍便】

「松阪牛」と豚肉と鴨肉をブレンドした3種のお肉からなる Furutoshi だけの特注ハンバーグです。

ホイッスル三好



番号 6-4 寄附金額 20,000円

松阪牛鮮とろフレーク 200g

凍ったままのフレークをご飯の上のせ、醤油をかけてお召し上がり下さい。口の中でとろける食感と旨味と風味を存分にお楽しみ頂けます！

瀬古食品



番号 6-5 寄附金額 10,000円

洋食屋 cavallo の自家製ミートソース丼 190g 3個入り

香味野菜と数種類のハーブで煮込んだ松阪牛入りミートソース丼です。湯煎で3分ほど温めるだけでOK。

【冷凍便】

明和観光商社



番号 6-6 寄附金額 30,000円

松阪牛ローストビーフ赤身 80g×2P  
(K30) 【冷凍便】

厳選した赤身肉をじっくり時間をかけてローストし、松阪牛の旨みを中心に閉じ込めました。

瀬古食品



番号 6-7 寄附金額 10,000円

松阪牛入りまかないそばろ (I54)  
100g×8P

松阪牛と三重県産の豚肉をミンチにして甘めにじっくり煮込みました。あたたかいご飯と相性バツグンです。

瀬古食品



番号 6-8 寄附金額 2,000円

三重県産あやひかり  
ひじきの粉末入り薄力粉  
1袋 (400g)  
三重県立明野高校生活教養科の生徒たちと地元企業が協力して開発しました。

辻丈蔵商店

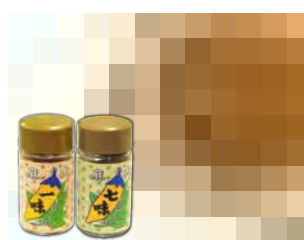

番号 6-9 寄附金額 15,000円

国産 麻一味・七味セット hi1

産学官連携の『天津菅麻プロジェクト』から誕生した「七味・一味」は、明和町産の麻の実を使用し、香ばしく風味豊かな味わいが特長

ヘンプイノベーション



番号 6-10 寄附金額 2,000円

三重県産ニシノカオリ  
ひじきの粉末入り強力粉  
1袋 (400g)  
三重県立明野高校生活教養科の生徒たちと地元企業が協力して開発しました。

辻丈蔵商店



番号 6-11 寄附金額 15,000円

ジャムギフトセット(ジャム5本)(U3)  
旬のフルーツジャムや野菜ジャムの組み合わせです。日々の料理のアクセントにもピッタリ。ギフトとしても喜ばれること間違いなし!! (140g×5本)

伊勢亀鈴会

※酸味料・ゲル化剤など、食品添加物不使用商品です。





# 海産物

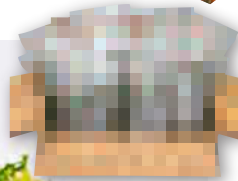

番号 7-1 寄附金額 10,000円

伊勢志摩産あおさのりたっぷりセット

大人気の伊勢志摩産あおさのり (12g) をたっぷり 10 袋詰め合わせました。

マルハ昆布

番号 7-2 寄附金額 21,000円

うなぎのかば焼き 2 尾入り (タレ 4 本入り) 【冷蔵】

職人が手焼きした、国産の焼きたうなぎをそのまま真空パックしました。

うなぎのまつもと

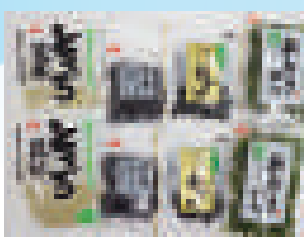

番号 7-3 寄附金額 10,000円

海藻乾物セット B (mh4)  
無添加のとろろ昆布と伊勢志摩地方特産の海藻乾物の詰め合わせです。  
とろろ昆布 30g、伊勢志摩産ひじき 30g、伊勢志摩産あおさのり 12g、伊勢志摩産カットわかめ 20g 各 2 袋入りです。

マルハ昆布



番号 7-4 寄附金額 10,000円

青柳姫貝【冷凍便】

伊勢湾で獲れた天然青柳 (バカ貝) を塩水で洗い天日干した物です。  
25 尾前後

しもい水産



番号 7-5 寄附金額 9,000円

ごはんのおとも汐吹梅ひじきとさばひじきのふりかけ 4 袋セット

しっかりとした歯ごたえと、海藻の豊かな風味が特徴のひじきをふりかけにしました。

- ・汐吹梅ひじき 2 袋
- ・さばひじき 2 袋

伊勢丸い水産



番号 7-6 寄附金額 10,000円

漁師町の郷土料理「穴子寿司」3 個入り (157)

明和町大淀 (おいず) で祝い事のある“ハレの日”に食べていた伝統の穴子寿司。

【発送地域限定】  
【冷蔵】

しもい水産



番号 7-7 寄附金額 6,000円

ひじきうどん 3 食入り × 2 袋 めかぶセット

ひじきうどん 生めん (スープ付き 3 食入り) 2 袋、伊勢湾産めかぶ 30g × 1 袋、

辻丈蔵商店



番号 7-8 寄附金額 10,000円

あなごの開き 2 枚入り 17

最高品質の養殖あなごをすべて手作業でメて血抜きして丁寧に開いた状態でお届けします。

しもい水産

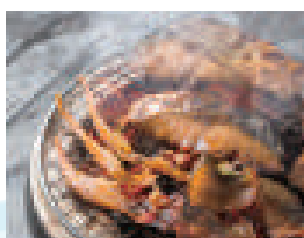

番号 7-9 寄附金額 10,000円

干物詰め合わせ (19) 【冷凍便】

メイタカレイや穴子のみりん干しなど数種類のセットです。  
※不漁等によりお待ちいただく場合がございます。

しもい水産



番号 7-10 寄附金額 7,000円

簡単! そのままひじき 6 パック

水戻し不要で簡単!  
開封後は冷蔵庫 (0~10°C) に入れてお早めにお召し上がりください。  
蒸し長ひじき (ドライパック) 70g × 6 パック

伊勢丸い水産

# スイーツ



番号 8-1 寄附金額 10,000円

【Patisserie hanaemu】アイスシューパルフェ エクレア セット (2種類 8個入り)【冷凍便】  
明和町に工房をかまえる Patisserie hanaemu (パティスリー ハナエム) で人気の「アイスシューパルフェ」と「エクレア」のセットです。



【アイスシューパルフェ】  
ざくざくしたシュー生地にもパルフェクリームを詰め冷凍し、香り高く仕上げたシューアイス風パルフェです。

【エクレア】  
チョコレートに合う、バニラ香るクリームが入っています。



hanaemu

店名の『hanaemu』には、『ケーキを食べた人に、花が咲くような笑顔になってほしい』という意味を込めています。



番号 8-2 寄附金額 5,000円

パン屋さんのラスクセット 6袋

厳選した国産小麦、無添加の生地にこだわり心を込めてお作りしています。ぶていあむーの美味しさを全国へお届けすべく、ラスクに込めました。です。



・メロンパンラスク 2袋  
クロワッサンラスク 2袋  
クロワッサンショコララスク 2袋

賞味期限：製造日より2週間

ぶていあむー



番号 8-3 寄附金額 10,000円

新食感トンカ豆香るセミフローズンチーズケーキ450g【冷凍便】

冷凍した状態でお届けいたします。お召し上がりの時は、冷蔵庫内で3時間半ほど解凍してください。



トンカ豆も一緒にお送りします！  
トンカ豆 1/3 ほどを包丁で細かくし、牛乳 180ml に加えて煮立て香りを写し、茶こしで濾してから紅茶、コーヒー、ココアに加えると、いつものドリンクがワンランク上の香りに包まれます。

賞味期限：冷凍で2ヶ月程度

パティスリーパバ

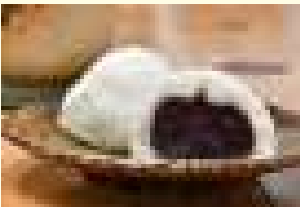

番号 8-4 寄附金額 20,000円

酒まんじゅう 12個入×4箱【冷凍便】  
昔なつかしのおまんじゅう。瞬間冷凍で作りたてのおいしさをお届け。外の皮はもちり、中は北海道産あずきの甘さ控えめ餡で懐かしさを感じるおいしさ。



保存料は未使用、アルコールは蒸発しているので、お子様でも安心してお召し上がり頂けます。お召し上がりの際は、2~3時間ほど常温で自然解凍してください。

伊勢神宮に奉納されているお酒と栄養価が高い名産品の伊勢芋を使用しています。

賞味期限：解凍日より2日間

斎庵 (いつきあん)



番号 8-5 寄附金額 10,000円

伊勢旭大吟醸あいす (I11)【冷凍便】  
大吟醸のフルーティーな香りが口の中に広がる大人のスイーツです。アルコール度数は1%以下で、芳醇な香りと後味さっぱり、女性に人気の大人スイーツです。



お酒は、創業明治8年(1875年)の歴史を持つ旭酒造のお酒、大吟醸「伊勢旭」を使用しています。

100ml × 10個



旭酒造



番号 8-6 寄附金額 17,000円

【Patisserie hanaemu】あんフラワーケーキ (ホール直径約15cm)【冷凍便】  
和菓子素材で作ることによって、餡子で可愛いお花を演出し、豪華なケーキに仕上げました。



わたし、生クリーム苦手だわ、、、でも誕生日くらい可愛いケーキでお祝いしたい!! というかたにおすすめです。グルテンフリーで乳製品不使用の可愛いケーキです。

賞味期限：冷凍で2週間  
内容量：直径約15cm

hanaemu



番号 8-7 寄附金額 13,000円

明和町産 完熟トマト ほれまるとパウンドケーキのセット【冷蔵便】

土づくりにこだわり丁寧に育てたたろーちゃんトマト『ほれまる』と、『ほれまる』をセミドライとペースト状にし混ぜ込んだ、トマト本来の甘さが感じられるパウンドケーキのセットです。



【内容量】  
・ほれまるトマト 500g  
・パウンドケーキ 1本 (350g)

※トマトの収穫時に発送をさせていただきます。(冬~春にかけて)



TARO FARM



現在受付停止中

番号 9-1 寄附金額 5,000円

ドリップコーヒー黒のペンギン「PENGUIN'S HOLIDAY」ビター 8袋  
豊かな香りとコクが特徴。  
この一杯が、あなたに安らぎをもたらしてくれますように。  
8袋入り(1袋10g) ロースト：中深  
使用豆：ブラジル、マンデリン、グアテマラ

香り★★★★☆ 甘味★★★★☆  
酸味★☆☆☆☆ 苦味★★★★☆  
コク★★★★☆

ペンギン堂



番号 9-2 寄附金額 26,000円

毎日の OTOMONI COFFEE ドリップバッグ 2種類詰め合わせ

【いつものおともに】…毎日の暮らしのお供にと 考えたブレンドでフルーティな風味と柔らかな口当たりのブレンドです。

【3時のおともに】…おやつ時間のお供に考えたブレンドでコクと甘みのしっかり重めのおやつにも合うブレンドです。

内容量：1袋 12g×30個

オトモニコーヒー



番号 9-3 寄附金額 10,000円

おまかせ焼きたてパン詰め合わせ (7種類 14個入り) 【冷凍便】

厳選した国産小麦、無添加の生地にこだわって作られたパンの詰め合わせです。  
焼き上がり当日に冷凍し、焼いた次の日に出荷します。自然解凍してトースター等で温めてお召し上がりいただけます。



- ・てんさい糖メロンパン
- ・全粒粉クロワッサン
- ・大葉のハムロール
- ・こしあんぱん
- ・山村牛乳クリームパン
- ・クロワッサンダイヤモンド
- ・きんぴらごぼうとチーズのおやき

ぶていあむーる



番号 9-4 寄附金額 10,000円

食物繊維たっぷり!! 海のグラノーラ3袋

明和の特産品ひじきを使ったひじきグラノーラ!!  
明和町在住 料理研究家 長谷川希さん 考案で、食物繊維・カルシウムたっぷりのひじきの新しい食べ方が誕生しました。

- ・内容量：345g (115g×3袋)
- ・賞味期限：製造から180日
- ・ギフト箱包装

辻文蔵商店



番号 9-5 寄附金額 4,000円

菊芋チップス 2袋

明和町で話題のスーパーフードである菊芋を真空フライ製法で揚げたサクサク食感のチップスです。  
おやつやお酒のつまみにお勧めです。



菊芋とは、  
空腹抑制や血糖値の上昇を抑える  
イヌリンという成分が豊富でダイ  
エットにも効果的な食材です。

※菊芋は無農薬、無化学肥料で栽培しています。 おひさま FARM



番号 9-6 寄附金額 10,000円

国産伊勢あられ たまり、伊勢茶、いなか(塩味)の3種類×各3袋

三重県産 100%のもち米を使用し、添加物不使用・着色料不使用で厳選した材料を使ったこだわりのあられの詰め合わせです。

こちらの地域では、お茶やお出汁を入れてお茶漬けにしたり、味噌汁に入れたりして昔から親しまれています。

※餅米の風味を味わっていただけるように塩味を抑えています。



竹の宮 楽



番号 9-7 寄附金額 50,000円

御糸織(松阪もめん)反物(L1)

植物の藍で糸を染めて、機械で反物を織るといふ、全国でも珍しい一貫体制で生産を行っています。入金確認後から6ヶ月以上かかる場合がございます。  
柄をお選びいただけます。

1反 12.5m×幅39cm

御糸織物

※柄の確認は右のQRコードからサイトの動画をご覧ください。



番号 9-8 寄附金額 13,000円

伊勢擬革紙カード入れ

「擬革紙(ぎかくし)」とは、和紙にしわや文様を付けて、革に似せた風合いと着色を施したものです。  
5×9cmのサイズのカードや名刺25枚ほど収納可能です。

※4色からお選びください。  
(指定がない場合はカラーはおまかせとなります)

- グリーン
- ブラウン
- キャメル
- ピンク

三忠



番号 10-1 寄附金額 100,000円

羽毛掛けふとん ECO ホワイトシングルロング 150\*210(B1)

詰め物：グリーンダウン ダウン90%、フェザー10%  
側生地：ポリエステル75% キュプラ（ベンベルグ®）25%

河田フェザー

グリーンダウンとは…  
リサイクル羽毛のこと。河田フェザーの商品は、国内工場で綺麗に洗っているの  
で、新しい羽毛よりも綺麗で、高い保湿  
性を誇る高品質の羽毛です。



番号 10-2 寄附金額 40,000円

ゆったり大きめ羽根まくら ガーゼ枕カバー付き 日本製 50 cm × 70 cm (GP-1)

河田フェザーの高品質なフェザーをたっぷり  
と使用したまくらに、最も相性の良い上質な  
ガーゼのまくらカバーを、三重県伊勢市の熟  
睡寝具専門店「快眠屋おの」に今回特別に仕  
立ていただきました。

明和観光公社



番号 10-3 寄附金額 29,000円

ゆったり大きめ、やわらか三層羽根ま  
くら (GP-3)

やや大きめサイズ (ホワイト、50cm×70cm)  
フェザーをダウンでサンドイッチする三層構  
造で、ダウンの柔らかからで優しいタッチと、適  
度な弾力がある軽くて柔らかいフェザーの良い  
とこどりのまくらです。

河田フェザー



番号 10-4 寄附金額 19,000円～

国産羽根クッション45cm×45cm(C-45)

通常より多めに詰めたフェザークッションは、  
通気性や吸湿性に優れ、適度な弾力があり、  
軽くて柔らかいのが特徴です。包まれるよう  
な心地よさをお楽しみいただけます。

他サイズもございます。  
50cm×50cm/60cm×60cm  
/70cm×70cm

河田フェザー

## ふるさと納税の

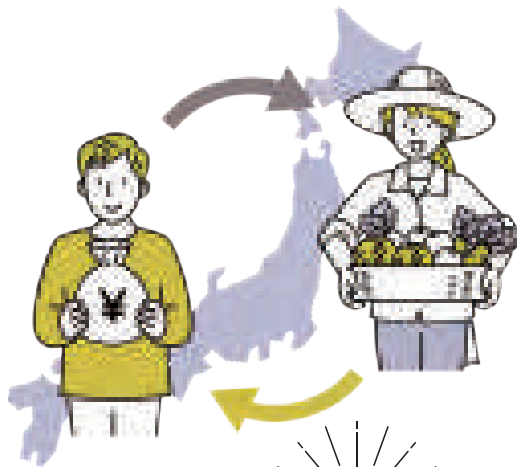

ふるさと納税は「生まれ育ったふるさとに貢献できる」「応援したい自治体を選ぶことができる」制度として作られました。自分の生まれ故郷に限らず、どの自治体でもふるさと納税を行うことができます。

税金の控除を  
受けられる

税金の使い道を  
指定できる

返礼品が  
もらえる

## ワンストップ特例制度

ワンストップ特例制度とは寄附後に確定申告をしなくても寄附金控除が受けられる仕組みです。ワンストップ特例制度をご希望の方は寄附金受領証明書と一緒に書類をお届けしますので、記入の上お手続きいただけます。

ふるさと納税の詳しい仕組みについては総務省のふるさと納税ポータルサイトを  
ご覧ください。



## 申し込み方法

### ふるさと納税 ポータルサイトを使う

1 下記のポータルサイトから寄附の受付を行っております。

2

- 楽天ふるさと納税
- ふるさとチョイス
- ふるなび
- さとふる
- ANAふるさと納税
- JALふるさと納税
- セゾンふるさと納税
- まいふる by AEON CARD
- Amazonふるさと納税など

3

注文後、返礼品と寄附金受領証明書<sup>※</sup>が届きます。

4

確定申告を行うか、ワンストップ特例申請書をお送りください。

※寄附金受領証明書は確定申告に使う大事な書類ですので大切に保管してください。

### 申込書を使う (郵送・FAX・メール・持参)

1

申込書(明和町HPでもダウンロード可能)を記入し、下記の方法にてお送りください。

郵送：〒515-0302

三重県多気郡明和町

大字大淀2444-2

明和町ふるさと納税センター

FAX：0596-67-4081

メール：furusato@hana-meewa.jp

持参：明和町役場まちづくり戦略課

2

払込用紙を送付させていただきますのでご入金ください。

3

入金確認後、返礼品と寄附金受領証明書<sup>※</sup>が届きます。

4

確定申告を行うか、ワンストップ特例申請書をお送りください。

### お問合せ

明和町ふるさと納税センター  
電話：0596-63-9600  
FAX：0596-67-4081  
mail：furusato@hana-meewa.jp  
電話受付時間：平日9時～17時

キャンペーン  
毎月開催中



公式 Instagram  
@furusato\_meiwa

# Furusato